Dormitorios: por petición

Baños: 1

M² Construidos: 43

Precio: 219.000 €

Estado: Venta

Tipo de propiedad: Apartamento

Plazas: por petición

M² Parcela:

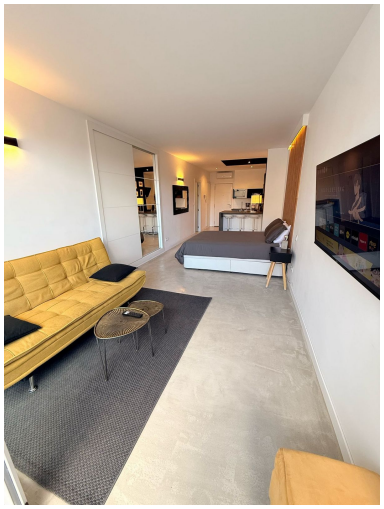
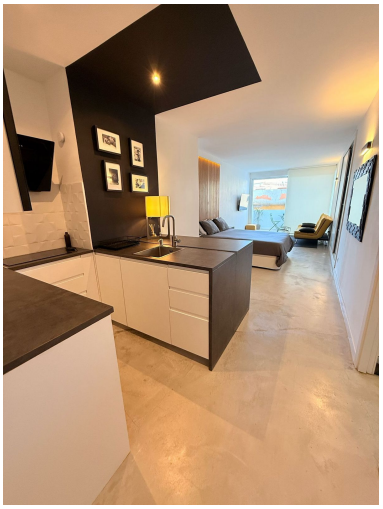
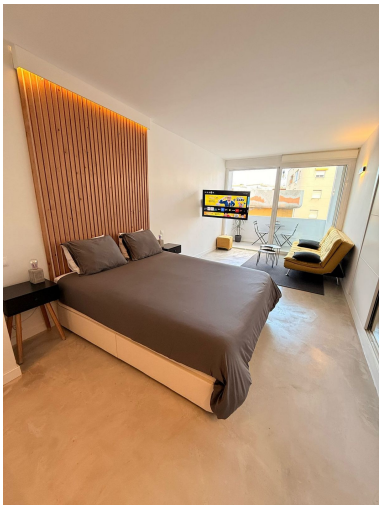
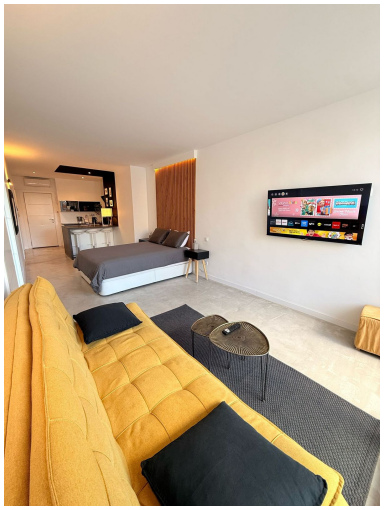

Descripción:???? Estudio en venta en el corazón de Torremolinos ¡Este estudio totalmente reformado será todo un descubrimiento! Ubicado sobre una planta 1ª interior, se respira calma y tranquilidad, alejado del bullicio, pero a tan solo 10 minutos andando de la playa. Perfecto para quien busca inversión segura con alta rentabilidad como alquiler turístico. □ Características que enamoran Reforma reciente: acabados modernos y de alta calidad, realizados hace poco más de 2 años. Diseño abierto: cocina integrada al salón, creando un espacio luminoso, funcional y acogedor. Terraza: espacio ideal para comenzar el día con un desayuno al aire libre o simplemente relajarse. Baño de diseño: ducha amplia, detalles en materiales que combinan confort y estilo. Silencioso: al ser interior y estar en planta 1ª, ofrece un ambiente de paz. Amueblado y equipado al completo: listo para entrar a alquilar o habitar. ???? Aspecto inversionista Este estudio dispone de licencia para alquiler turístico, lo que lo convierte en una inversión con proyección estable y buena rentabilidad. Ideal para quienes buscan generar ingresos desde el primer día sin preocuparse por los detalles. ???? Ubicación inmejorable En el centro de Torremolinos, con todos los servicios a mano (comercios, transporte público, ocio, restauración…). A solo 10 minutos andando de la playa. Primera planta interior = menos ruidos y mayor privacidad. ???? Ideal para… Inversores que buscan una propiedad con licencia turística. Personas que desean una segunda residencia: cómoda, práctica y con todos los servicios cerca. Alguien que quiera mudarse ya, sin reforma ni complicaciones.

Destacado:

None, Aire acondicionado, None, Casa de vacaciones, Inversión