+34 604 489 646

LUXURY REALTY
Real Estate Agency

info@luxury-realty.com

Apartamento en Torremolinos

Referencia: R5167495

Dormitorios: 3	Baños: 2	M² Construidos: 140	Precio: 449.000 €
Estado: Venta	Tipo de propiedad: Apartamento	Plazas: por petición	M² Parcela:

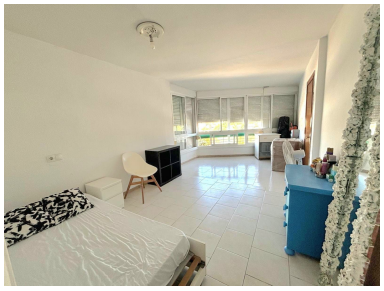

Descripción:Descubre esta excelente oportunidad de vivir a tan solo 300 metros de la playa, en un piso con 122 m² útiles, orientado al sureste, que destaca por su gran luminosidad y amplitud en todos sus ambientes. La vivienda se distribuye en tres dormitorios con grandes ventanales, uno de ellos en suite, dos baños completos, cocina independiente y una preciosa terraza con vistas despejadas. Aunque necesita algunas reformas de actualización, ofrece infinitas posibilidades para personalizar cada rincón a tu gusto y crear el hogar de tus sueños. Ubicado en un edificio con dos ascensores, parking para dos vehiculos ,piscina comunitaria y zonas verdes . Este piso es ideal tanto como residencia habitual, segunda vivienda, o incluso como inversión por su cercanía al Aeropuerto de la Costa del Sol (a solo 5 minutos), estación de tren Cercanias , supermercados , zona de ocio y centro comercial Plaza Mayor! Una oportunidad única para diseñar tu espacio ideal en un entorno privilegiado. ¡No la dejes escapar!

Destacado:

None, Piscina, Aire acondicionado, Ascensor, None, Jardín privado, Plazas