+34 604 489 646

LUXURY REALTY
Real Estate Agency

info@luxury-realty.com

Villa en Marbella

Referencia: R5166478

Dormitorios: 3	Baños: 1	M² Construidos: 120	Precio: 499.900 €
Estado: Venta	Tipo de propiedad: Villa	Plazas: por petición	M² Parcela: 1.850

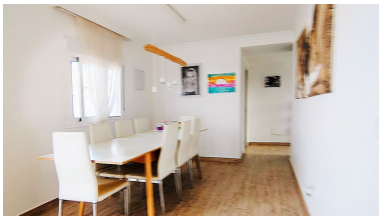

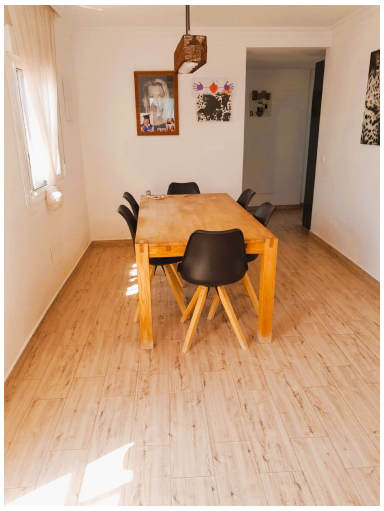

Descripción:Casa con gran potencial en Marbella – Zona Torrecillas / Lindavista Descubre esta encantadora vivienda de 150 m² construidos sobre una parcela urbana de 1.850 m², ideal para quienes buscan tranquilidad, naturaleza y, al mismo tiempo, la cercanía a la ciudad. La casa ofrece actualmente 3 dormitorios y 1 baño en la planta principal. En la planta inferior dispone de otros 70 m² en proceso de reforma, listos para terminar a tu gusto. Además, existe la posibilidad de ampliar con una planta adicional y de construir un garaje. El terreno permite incluso levantar otra vivienda independiente al fondo o instalar una casa prefabricada en la parte posterior. En el exterior cuenta con piscina privada y un amplio jardín perfecto para disfrutar al aire libre, crear zonas de relax o plantar frutales, todo en un entorno silencioso y natural. Su ubicación es inmejorable: junto al Centro Comercial La Cañada y a tan solo 10 minutos en coche del centro de Marbella, con excelente comunicación y servicios cercanos. ???? Una oportunidad única tanto para familias que desean vivir rodeadas de naturaleza como para quienes buscan proyectar y personalizar su hogar en una de las zonas residenciales más tranquilas de Marbella. □ ¡Visítala y descubre todo su potencial!

Destacado:

Piscina, Aire acondicionado, None, Jardín privado, Plazas, Inversión, Reventa