+34 604 489 646

LUXURY REALTY
Real Estate Agency

info@luxury-realty.com

Villa en The Golden Mile

Referencia: R5162563

Dormitorios: 4	Baños: 3	M² Construidos: 263	Precio: 1.700.000 €
Estado: Venta	Tipo de propiedad: Villa	Plazas: por petición	M² Parcela:

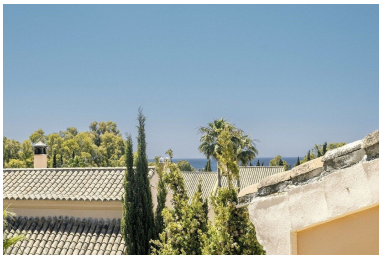

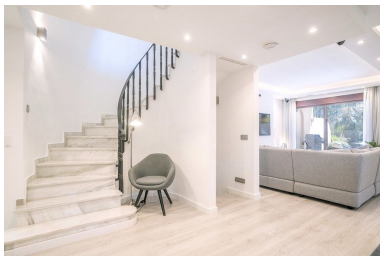

Descripción:Pareada, The Golden Mile, Costa del Sol. 4 Dormitorios, 3 Baños, Construidos 263 m², Terraza 20 m². Posición : Cerca de Golf, Cerca de Tiendas, Cerca del Mar, Cerca de Ciudad, Urbanización. Orientación : Suroeste. Estado : Excelente. Piscina : Comunitaria. Climatización : A/A Caliente, Suelo Radiante. Vistas : Mar, Montaña, Jardín. Cocina : Equipada. Jardin : Comunitario. Seguridad : Recinto Cerrado. Aparcamiento : Garaje, Privado.

Destacado:

None, Piscina, Calefacción, Vistas al mar, Vistas a la montaña, Jardín privado, Plazas