Dormitorios: 1	Baños: 1	M² Construidos: 49	Precio: 450.000 €
Estado: Venta	Tipo de propiedad: Apartamento	Plazas: por petición	M² Parcela:

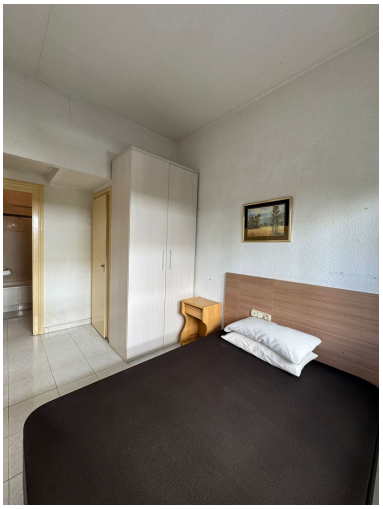

Descripción:Fantástico apartamento en primera línea de playa con un dormitorio y un baño, situado en pleno corazón de Marbella Centro, en una de las zonas más demandadas de la ciudad. Dispone de una amplia terraza con vistas parciales al mar, perfecta para disfrutar del estilo de vida mediterráneo. El residencial cuenta con acceso directo a la playa, dos piscinas comunitarias y una piscina infantil, y está rodeado de todas las comodidades del centro de Marbella. Ideal como vivienda habitual, apartamento vacacional o inversión, este apartamento es una oportunidad que no puedes dejar escapar.

Destacado:

Frente a la playa, Piscina, Vistas al mar, Jardín privado, Ascensor, None