+34 604 489 646

LUXURY REALTY
Real Estate Agency

info@luxury-realty.com

Apartamento en Benahavís

Referencia: R5153257

Dormitorios: 2

Baños: 2

M² Construidos: 85

Precio: 344.900 €

Estado: Venta

Tipo de propiedad: Apartamento

Plazas: por petición

M² Parcela: 85

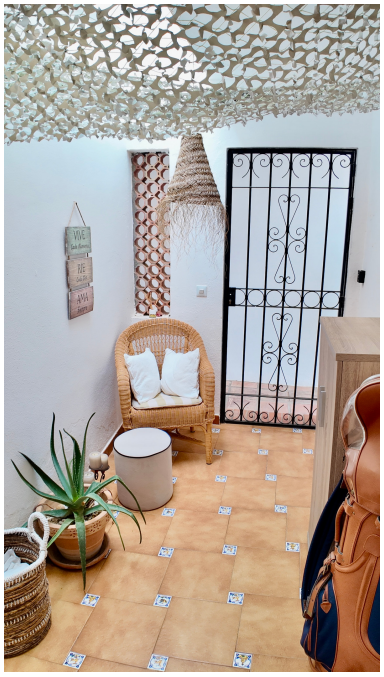

Descripción:????□🏌□ Viva el golf, el sol y la exclusividad en Marbella – Benahavís Golf Valley □□ En el corazón del prestigioso El Paraíso Golf Valley, se encuentra este moderno apartamento de 85 m², diseñado para quienes valoran el estilo de vida mediterráneo y la cercanía a los mejores campos de golf de la Costa del Sol. □ Características destacadas: •Luminoso salón con acceso directo a una amplia terraza soleada todo el día. •Vistas inigualables: el verde del campo de golf de 18 hoyos, el azul del mar Mediterráneo y el encanto de la naturaleza andaluza. •2 dormitorios espaciosos, equipados con camas de alta calidad y armarios empotrados. •2 baños modernos y una cocina completamente equipada con electrodomésticos recientes. •Patio con lavadora y detalles prácticos para su comodidad. •Suelo de mármol elegante y un pequeño jardín privado con jazmín que invita al relax después de una partida. ???? Lifestyle & ubicación: •A solo 3 minutos a pie del campo de golf: podrá pasar del desayuno a su primer hoyo en cuestión de minutos. •Gran piscina comunitaria en un entorno andaluz blanco de ensueño. •A menos de 10 minutos en coche de la playa de Costalita, Puerto Banús y todos los servicios. •Zona tranquila, segura y con encanto, en plena Nueva Milla de Oro. ???? Con detalles que marcan la diferencia, como un Smart TV de 55 pulgadas, persianas eléctricas y plaza de aparcamiento frente a la casa, este apartamento es perfecto tanto como residencia de lujo como inversión para alquiler vacacional. Tiene a su disposición el documento informativo abreviado. Gastos: Impuestos (ITP o IVA+AJD) + Gastos notariales y registrales. - DGC.

Destacado:

Piscina