+34 604 489 646

LUXURY REALTY
Real Estate Agency

info@luxury-realty.com

Apartamento en Las Lagunas

Referencia: R5152729

Dormitorios: 2	Baños: 1	M² Construidos: 65	Precio: 266.000 €
Estado: Venta	Tipo de propiedad: Apartamento	Plazas: por petición	M² Parcela:

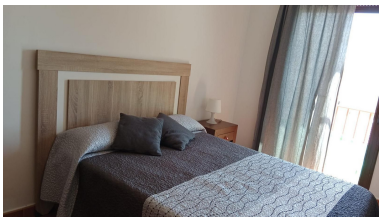

Descripción:Encantador Apartamento de Dos Dormitorios con Excelente Ubicación Este luminoso y acogedor apartamento de dos dormitorios se encuentra en la primera planta de un edificio bien cuidado. Dispone de un amplio salón, cocina totalmente equipada y un baño moderno, lo que lo convierte en un hogar ideal o una excelente oportunidad de inversión. La propiedad goza de una ubicación muy conveniente: A solo 3 minutos a pie de la parada de autobús más cercana A 10 minutos de una parada principal con conexiones a Málaga y Marbella A 5 minutos a pie del supermercado más cercano A 15 minutos a pie de la estación de tren A 20 minutos a pie de la playa Fácil acceso a la autovía A7 Perfectamente situado tanto para vivir todo el año como para disfrutar en vacaciones, este apartamento ofrece una excelente conexión y proximidad a todos los servicios esenciales.

Destacado:

Aire acondicionado, Ascensor, None, Plazas