+34 604 489 646

LUXURY REALTY
Real Estate Agency

info@luxury-realty.com

Casa en Benalmadena

Referencia: R5151985

Dormitorios: 4	Baños: 5	M² Construidos: 284	Precio: 699.000 €
Estado: Venta	Tipo de propiedad: Casa	Plazas: por petición	M² Parcela:

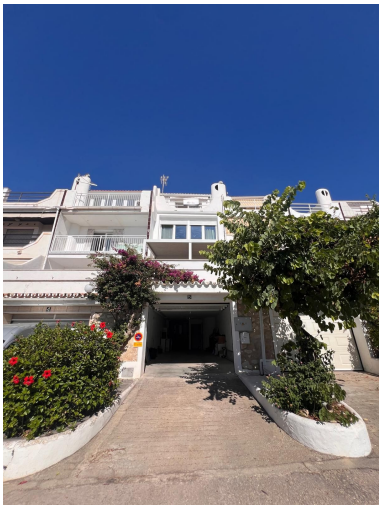

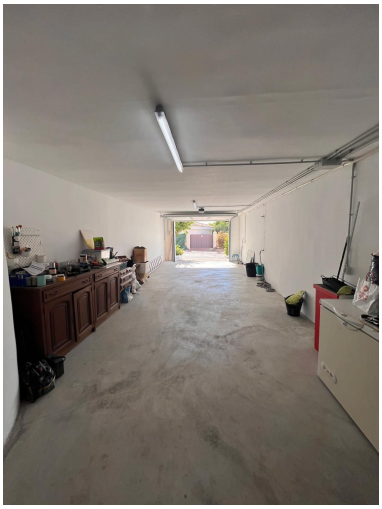

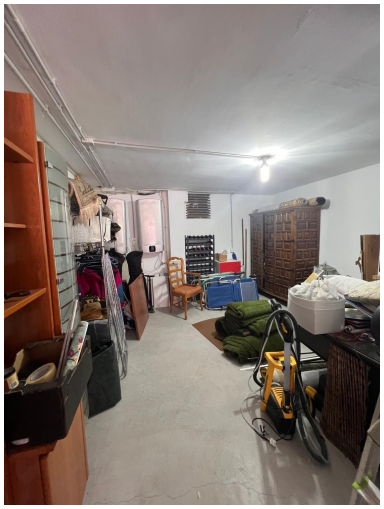

Descripción:¡Oportunidad única en Benalmádena! En la mejor zona de Benalmádena se vende una impresionante casa totalmente reformada y lista para entrar a vivir. Una propiedad cuidada al detalle, perfecta tanto como residencia habitual como segunda vivienda. 4 amplios dormitorios 5 modernos baños Gran garaje con espacio para varios coches Varias terrazas con vistas espectaculares Pequeña piscina comunitaria A solo 2 minutos del mar Desde sus terrazas y ventanales se puede disfrutar de unas vistas panorámicas impresionantes, en un entorno tranquilo y exclusivo. La cercanía al mar, la luz del sol y el encanto mediterráneo convierten cada día en una experiencia única. Una oportunidad perfecta para quienes deseen disfrutar de la magia de la Costa del Sol, la proximidad a la playa y la tranquilidad de una de las mejores zonas de Benalmádena. Contáctanos hoy mismo para más información o para concertar una visita.

Destacado:

Frente a la playa, Piscina, Vistas al mar, Jardín privado, None, Plazas