+34 604 489 646

LUXURY REALTY
Real Estate Agency

info@luxury-realty.com

# Apartamento en El Paraiso

Referencia: R5129761

| | | | |
|---|---|---|---|
| Dormitorios: 2 | Baños: 2 | M² Construidos: 79 | Precio: 350.000 € |
| Estado: Venta | Tipo de propiedad: Apartamento | Plazas: por petición | M² Parcela: |

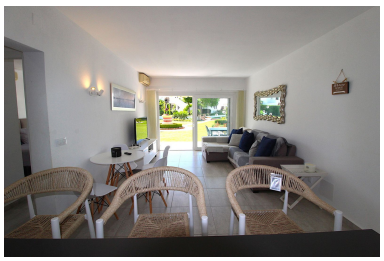

Descripción:Encantador apartamento con jardín reformado en venta en El Paraíso Golf Nos complace presentar este precioso apartamento con jardín reformado, ubicado en el corazón de la prestigiosa zona de El Paraíso Golf. Este excepcional apartamento esquinero ofrece mayor privacidad y cuenta con un amplio jardín privado, lo que lo convierte en una propiedad única. La propiedad cuenta con: 2 dormitorios dobles, ambos con elegantes baños en suite, un amplio salón-comedor con abundante luz natural, una cocina moderna totalmente equipada con electrodomésticos de alta gama y una encantadora terraza con vistas a los cuidados jardines comunitarios. Este apartamento ha sido recientemente renovado con los más altos estándares de calidad, ofreciendo comodidad moderna con elegancia atemporal. Su ubicación privilegiada en esquina proporciona un mayor espacio exterior y mayor privacidad. Ubicado en una de las zonas más cotizadas de El Paraíso, se encuentra a poca distancia en coche de restaurantes y bares tradicionales españoles, y a solo 5 minutos de la playa y todos los servicios esenciales. Oportunidades como esta son escasas, ya que los apartamentos con jardín de esta calidad y ubicación rara vez aparecen en el mercado. ¡No se la pierda y reserve su visita hoy mismo!

Destacado:

Piscina, Aire acondicionado, Calefacción, Jardín privado, None, Seguridad 24H, Plazas, Casa de vacaciones