Dormitorios: 1	Baños: 1	M² Construidos: 41	Precio: 223.000 €
Estado: Venta	Tipo de propiedad: Apartamento	Plazas: por petición	M² Parcela:

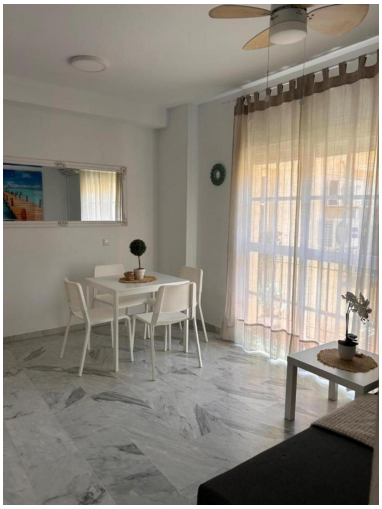
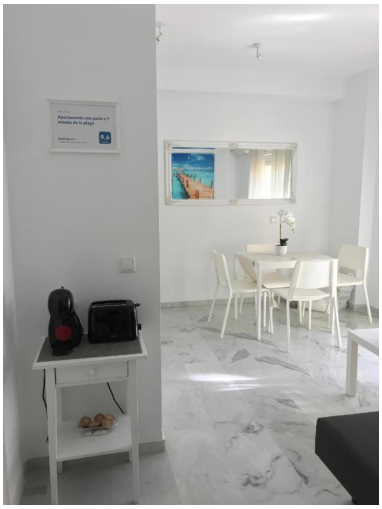

Descripción:Encantador refugio costero en el corazón de Fuengirola Aproveche esta oportunidad única de adquirir un elegante y moderno apartamento en una ubicación privilegiada de Fuengirola, a solo 200 metros de la soleada Playa de Fuengirola. Ubicado en un tranquilo complejo de baja altura, esta propiedad ofrece un refugio tranquilo en una comunidad internacional y vibrante, rodeada de lo mejor del estilo de vida, la gastronomía y la cultura española de la Costa del Sol. Esta joya de 40 m² cuenta con una distribución luminosa y abierta con un dormitorio, perfecta para una vida acogedora o un lucrativo alquiler vacacional. Relájese en el amplio balcón, disfrutando de las exuberantes vistas al jardín, o explore el bullicioso centro de la ciudad con su gran variedad de restaurantes, bares y tiendas a pocos pasos. Con una estación de tren cercana para desplazarse fácilmente y el aeropuerto de Málaga a poca distancia, esta ubicación es el sueño de cualquier viajero. El apartamento está listo para entrar a vivir y cuenta con aire acondicionado, una elegante cocina totalmente equipada, un cuarto de baño contemporáneo con ducha, lavadora, televisión de pantalla plana y Wi-Fi de alta velocidad. A los propietarios de mascotas les encantará la política de admisión de mascotas, lo que hace que esta vivienda sea ideal tanto para vivir de forma permanente como para una inversión versátil en alquileres a corto o largo plazo, lo que garantiza una excelente rentabilidad. Ubicada en un edificio seguro e íntimo con ascensor y rodeada de un barrio tranquilo, esta propiedad ofrece comodidad y conveniencia para el día a día. Con más de 320 días soleados al año y un acceso perfecto a otras encantadoras localidades de la Costa del Sol, esta es su oportunidad de disfrutar del vibrante estilo de vida español en una ubicación donde propiedades como esta rara vez están disponibles. ¡No deje pasar esta oportunidad excepcional!

Destacado:

None