+34 604 489 646

LUXURY REALTY
Real Estate Agency

info@luxury-realty.com

Villa en Villanueva De La Concepcion

Referencia: R5123182

Dormitorios: 3	Baños: 1	M² Construidos: 146	Precio: 379.000 €
Estado: Venta	Tipo de propiedad: Villa	Plazas: por petición	M² Parcela: 18.000

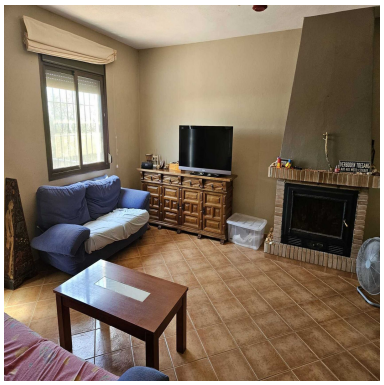
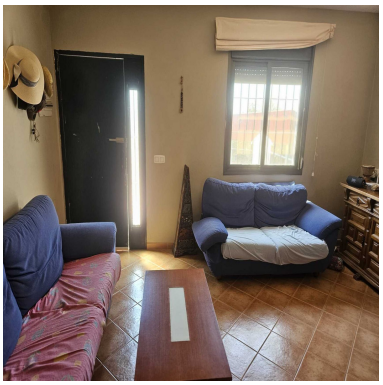

Descripción:La casa tiene 146m2 y tiene dos amplios dormitorios en la planta baja y un gran ático, que posiblemente podría convertirse en 2 dormitorios. 1 baño, cocina y salón con chimenea. En el exterior hay un patio con espacio de almacenamiento, barbacoa y lavadora. La casa está conectada a agua y electricidad de la red principal. El camino de entrada pertenece a la casa, incluida una cubierta para el coche delante de su casa, desde ahí hay unas vistas panorámicas espectaculares. Luego camina 20 metros y encontrarás un vallado al terreno, el terreno esta casi llana en su totalidad y cuenta con un espacio preparado para estacionamiento de caravanas , cuenta con ducha y cuarto de servicio en la misma parcela por aquellos nuevos dueños que quieren aprovechar un ingreso extra. El terreno tiene nada menos que 18.000 M2 y cuenta con 80 olivos de Hojiblanca. con producción activa de aceite de oliva virgen extra. También hay 40 almendros. La casa cuenta con suministro de agua. Ideal para glamping o realizar otras actividades, o tener caballos. El país está completamente acordonado con vallas. La casa esta situado no muy lejos del hotel La Posada EL TORCAL. En cumplimiento del Decreto de la Junta de Andalucía 2182005 del 11 de Octubre, se informa al cliente que los gastos notariales, registrales, ITP y otros gastos inherentes a la compra, no están incluidos en el precio.

Destacado:

Piscina, Aire acondicionado, None, Jardín privado, Plazas, Inversión