+34 604 489 646

LUXURY REALTY
Real Estate Agency

info@luxury-realty.com

Apartamento en Calahonda

Referencia: R5122951

Dormitorios: 2	Baños: 2	M² Construidos: 107	Precio: 300.000 €
Estado: Venta	Tipo de propiedad: Apartamento	Plazas: por petición	M² Parcela:

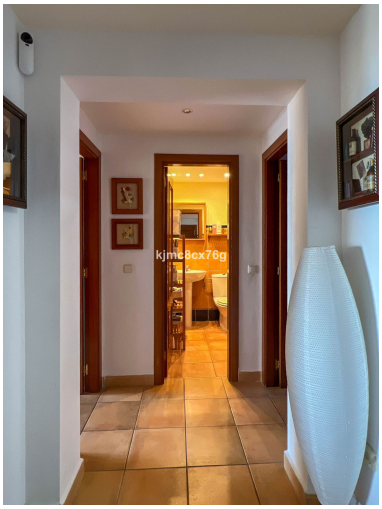

Descripción:EN VENTA – ESPECTACULAR APARTAMENTO EN LA PARTE ALTA DE CALAHONDA CON VISTAS PANORÁMICAS AL MAR – MIJAS Ubicado en una preciosa urbanización de estilo mozárabe-andalusí, tranquila y segura, este elegante apartamento ha sido recientemente reformado con muy buen gusto. Situado en la parte alta de Calahonda y orientado al sureste, disfruta de luz natural durante todo el día y unas impresionantes vistas panorámicas al mar y la costa. La vivienda ofrece un hall de entrada, cocina independiente totalmente equipada con zona de lavadero y acceso a un patio trasero de 13 m², ideal para almacenaje o como comedor exterior. El salón comedor es amplio y luminoso, con grandes ventanales que dan acceso a una terraza de 22 m² desde la cual se disfrutan unas vistas despejadas al mar y al entorno natural. Dispone de dos dormitorios dobles con armarios empotrados y dos baños completos. El dormitorio principal tiene acceso directo a la terraza y cuenta con baño en suite con jacuzzi. El segundo dormitorio se conecta con el patio trasero. Incluye plaza de aparcamiento comunitaria privada. La urbanización está completamente cerrada, con cámaras de seguridad. Cuenta con bonitos jardines, senderos, tres piscinas comunitarias de gran tamaño y una zona infantil de juegos al aire libre. Una excelente opción como residencia habitual o segunda vivienda, gracias a su excelente ubicación: a solo 1 minuto de la parada de autobús, 2 minutos de restaurantes, pizzería, pub, taxis, parque infantil y parque para mascotas. A 5 minutos en coche de supermercados, tiendas, farmacias, gimnasios, pistas de tenis y pádel, así como de las calas y playas de Calahonda y su sendero litoral. Excelente conexión con la AP-7 (2 minutos). A 7 minutos de La Cala de Mijas, 14 minutos de Fuengirola, 18 minutos de Marbella y 22 minutos del Aeropuerto de Málaga.

Destacado:

None, Piscina, Aire acondicionado, Calefacción, Vistas al mar, Vistas a la montaña, None, Jardín privado, Seguridad 24H, Plazas, Casa de vacaciones, Inversión, Reventa