+34 604 489 646

LUXURY REALTY
Real Estate Agency

info@luxury-realty.com

# Villa en Benahavís

Referencia: R5122807

| | | | |
|---|---|---|---|
| Dormitorios: 3 | Baños: 3 | M² Construidos: 260 | Precio: 2.395.000 € |
| Estado: Venta | Tipo de propiedad: Villa | Plazas: por petición | M² Parcela: 805 |

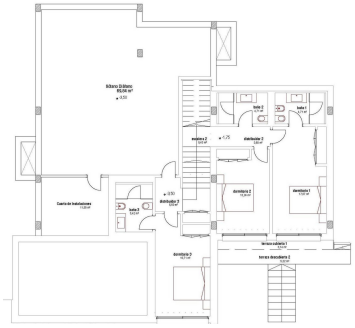

Descripción:¡Villa a estrenar en La Finca de Jasmine – Lista para entrar a vivir! Ubicada dentro de la exitosa comunidad cerrada de La Finca de Jasmine, esta elegante villa tipo Tomillo forma parte de la primera fase del desarrollo y estará lista para su ocupación en septiembre de 2025. Situada en un enclave residencial seguro que abarca 269.000 m², la comunidad ofrece un estilo de vida de lujo con acceso a una casa club, spa y exuberantes entornos mediterráneos. La villa cuenta con tres dormitorios y tres baños distribuidos en dos plantas más un nivel de entreplanta, con la opción de añadir dos dormitorios adicionales. Al entrar, se accede a una luminosa zona de estar de concepto abierto que incluye una cocina totalmente equipada, comedor, salón y aseo de cortesía. En la planta superior, la entreplanta alberga dos dormitorios de invitados en suite, mientras que la suite principal ocupa el nivel del jardín, con baño privado y acceso directo al jardín paisajístico. Uno de los aspectos más destacados del diseño Tomillo son sus terrazas de doble orientación, que ofrecen sol y vistas panorámicas durante todo el día. Los techos extra altos y los amplios ventanales inundan la vivienda de luz natural, creando una sensación de amplitud y conexión con el entorno. Estas villas contemporáneas combinan arquitectura moderna con materiales naturales para complementar su entorno. Cada vivienda dispone de piscina y jardín privados, todo ello a poca distancia de Marbella, Benahavís y Estepona. Sobre la zona Ubicada en el corazón del reconocido Triángulo de Oro de la Costa del Sol, esta localización ofrece proximidad a campos de golf de primer nivel, resorts de cinco estrellas y el encantador pueblo blanco de Benahavís, a solo 10 minutos. Conocido por su vibrante escena culinaria, galerías de arte y servicios de pueblo, Benahavís es también el municipio más próspero de Andalucía, lo que garantiza infraestructuras y servicios públicos excelentemente mantenidos. Con Puerto Banús a solo 7 minutos, Marbella a 15 minutos al este y Estepona a 20 minutos al oeste, esta villa goza de una ubicación ideal tanto para residencia permanente como para disfrutar de vacaciones.

---

Destacado:

Obra nueva, Piscina, Aire acondicionado, Calefacción, Vistas al mar, Vistas a la montaña, Jardín privado, Seguridad 24H, Plazas, None, Reventa