+34 604 489 646

LUXURY REALTY
Real Estate Agency

info@luxury-realty.com

Apartamento en San Luis de Sabinillas

Referencia: R5122099

Dormitorios: 2	Baños: 1	M² Construidos: 76	Precio: 265.000 €
Estado: Venta	Tipo de propiedad: Apartamento	Plazas: por petición	M² Parcela:

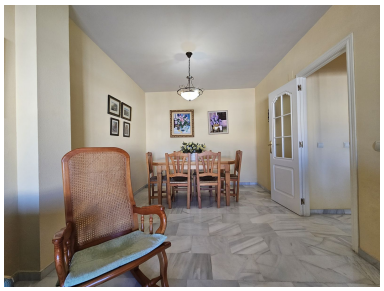

Descripción:Se vende estupendo piso de 96 m² en una zona ideal para familias, con 2 habitaciones,con dos terrazas, 1 baño, plaza de garaje y un amplio trastero de casi 9 m². La ubicación no puede ser mejor: justo en la puerta tienes un Mercadona, lo que te facilita el día a día, y a solo 300 metros andando se encuentra la playa más cercana y el paseo marítimo.Además, podrás disfrutar de las principales playas de la zona: La Colonia, Sabinillas y La Duquesa. A solo 5 minutos en coche, te espera el encantador Puerto de la Duquesa, un puerto deportivo con una variada oferta de restaurantes, bares y pubs, perfecto para tus ratos de ocio. El piso está rodeado de un entorno tranquilo y familiar, con parques cercanos como El Duque y Doña Matilde, ideales para niños y paseos en familia. También cuentas con la opción de acceder a una piscina comunitaria aledaña al edificio, mediante el pago de una pequeña cuota si así lo deseas. ¡Una vivienda cómoda, bien ubicada y perfecta para disfrutar de tu día a día o de tus vacaciones!

Destacado:

None, Piscina, Vistas al mar, Vistas a la montaña, Ascensor, None, Jardín privado, Plazas, Casa de vacaciones, Inversión, None, Reventa