+34 604 489 646

LUXURY REALTY
Real Estate Agency

info@luxury-realty.com

Villa en Mijas

Referencia: R5118895

Dormitorios: 4	Baños: 3	M² Construidos: 312	Precio: 2.290.000 €
Estado: Venta	Tipo de propiedad: Villa	Plazas: por petición	M² Parcela: 1.718

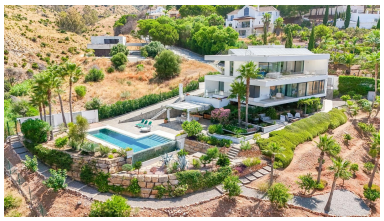

Descripción:Enclavada en una de las urbanizaciones más prestigiosas de Mijas, a tan solo unos minutos de Mijas Pueblo, se encuentra esta magnífica villa independiente, una joya arquitectónica diseñada para disfrutar del confort, la privacidad y el estilo de vida mediterráneo en su máxima expresión. Construida sobre una generosa parcela de 1.718 m², la vivienda ofrece una superficie total de 312 m², distribuidos en tres niveles que combinan funcionalidad, diseño y calidez. Con una orientación privilegiada sur y oeste, la villa se abre a unas vistas panorámicas inigualables que abarcan el valle de Mijas, la majestuosa sierra y el azul del mar Mediterráneo. En la planta baja, concebida como un espacio de ocio y relax, encontramos una hermosa piscina rodeada de una amplia terraza parcialmente cubierta con pérgola, perfecta para el descanso o las reuniones sociales. Una elegante cocina exterior totalmente equipada con barbacoa se integra con una acogedora zona chill out y un exquisito jardín tipo Zen con estanque de peces. También en este nivel se encuentra una encantadora bodega, ideal para los amantes del vino. En la planta media, a nivel de entrada, la villa ofrece un garaje cubierto para dos vehículos, cuatro confortables dormitorios y tres baños completos, dos de los cuales comparten un baño. Además, hay un cuarto de máquinas que hace las veces de lavadero y una terraza con acceso directo desde los dormitorios secundarios, todo pensado para ofrecer la máxima comodidad en el día a día. La planta alta está destinada a la vida social y al disfrute de las impresionantes vistas. Aquí se encuentra un amplio salón con techos altos, una moderna cocina abierta y un gran comedor que conecta con una espectacular terraza, desde donde se pueden contemplar los atardeceres más bellos sobre el valle y el mar. También dispone de un aseo de invitados y una escalera de acceso a la azotea, donde se ubican los paneles solares. La vivienda cuenta con detalles que marcan la diferencia, como piscina privada, jardín Zen, ascensor entre la planta media y alta, bodega, cocina exterior, garaje cubierto para dos vehículos, aire acondicionado en todas las estancias, suelo radiante y sistema de energía solar. Esta propiedad es mucho más que una vivienda: es un refugio donde el confort moderno se funde con la belleza natural de su entorno. Ideal como residencia principal o como lujosa segunda residencia.

Destacado:

Piscina, Aire acondicionado, Calefacción, Ascensor, None, Jardín privado, Sistema de alarma, Plazas, None