+34 604 489 646

LUXURY REALTY
Real Estate Agency

info@luxury-realty.com

Villa en Nueva Andalucía

Referencia: R5118031

Dormitorios: 4	Baños: por petición	M² Construidos: 421	Precio: 2.400.000 €
Estado: Venta	Tipo de propiedad: Villa	Plazas: por petición	M² Parcela: 930

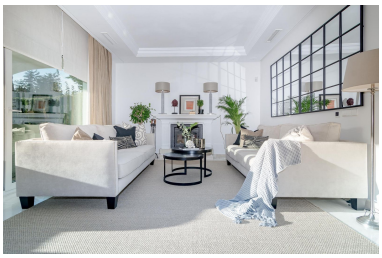

Descripción:Preciosa villa andaluza de 4 dormitorios en la prestigiosa zona de Las Brisas, Nueva Andalucía, con un precioso jardín privado y una zona de piscina orientada al suroeste. Esta acogedora villa con mucho encanto y un amplio y generoso jardín, piscina y zona de relax exterior, es realmente una preciosa casa con licencia turística ya en vigor. Al entrar en la propiedad cuenta con un acogedor salón, con una preciosa chimenea y salida al jardín y la piscina. Pasamos por un precioso comedor y entramos en la amplia cocina con preciosas vistas a La Concha y acceso directo a una gran terraza cubierta con una muy bonita zona de barbacoa para familiares y amigos. En este nivel también hay un baño de invitados y un ascensor que te lleva cómodamente hacia arriba o hacia abajo. En la primera planta hay 3 amplios dormitorios, el dormitorio principal con baño en suite y otras dos habitaciones comparten otro baño. El dormitorio principal tiene acceso a una preciosa terraza con muy bonitas vistas al hermoso jardín y los alrededores. Hay un sótano muy grande con otro dormitorio y baño de buen tamaño, perfecto para invitados o adolescentes, ya que antes de entrar al dormitorio hay otra sala de estar/TV espaciosa. En este nivel hay un lavadero y también entrada al garaje con estacionamiento para dos autos. La casa ha sido decorada con buen gusto y tiene una sensación muy cálida y mucha privacidad en la fantástica área del jardín/piscina. ¡No pierda esta oportunidad y reserve su visita hoy!

Destacado:

Piscina, Aire acondicionado, Vistas a la montaña, Jardín privado, Ascensor, None, Sistema de alarma, Plazas, Reventa