+34 604 489 646

LUXURY REALTY
Real Estate Agency

info@luxury-realty.com

Apartamento en Estepona

Referencia: R5117986

Dormitorios: 3	Baños: 2	M² Construidos: 110	Precio: 720.000 €
Estado: Venta	Tipo de propiedad: Apartamento	Plazas: por petición	M² Parcela:

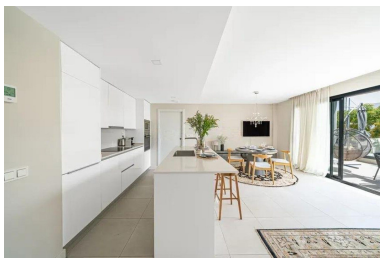

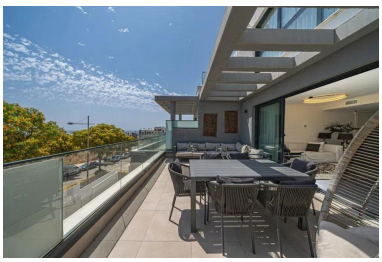

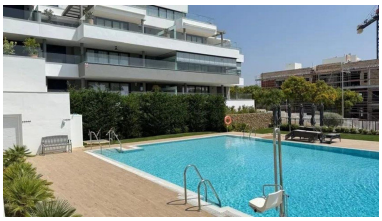

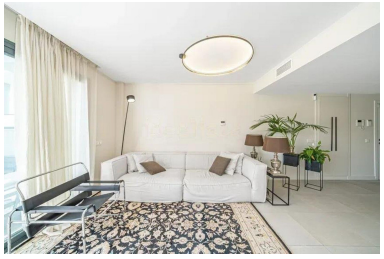

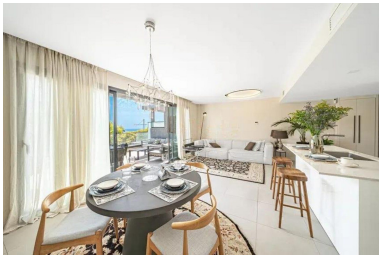

Descripción:Amplio Apartamento de 3 Dormitorios en la Prestigiosa Urbanización Las Mesas, Estepona Se ofrece un apartamento moderno y elegante en uno de los complejos residenciales más solicitados de Estepona — Las Mesas, situado a pocos minutos a pie de la playa, el puerto deportivo y el centro de la ciudad. Ideal tanto para residencia permanente como para inversión o vacaciones junto al mar. Distribución y Características: El apartamento cuenta con 3 dormitorios luminosos, 2 baños completos, un amplio salón con salida a una gran terraza, y cocina completamente equipada con electrodomésticos modernos. Los interiores están diseñados en tonos claros, con materiales y acabados de alta calidad. Urbanización y Servicios: La urbanización Las Mesas ofrece a sus residentes: Aparcamiento subterráneo Gimnasio Zona cerrada y segura Áreas verdes y piscina Ubicación: Las Mesas se encuentra en la ciudad de Estepona, en la Costa del Sol (sur de España), a pocos minutos de playas, restaurantes, tiendas y colegios. Fácil acceso a la autopista AP-7 que conecta con Marbella (20 min), Puerto Banús (15 min) y el aeropuerto de Málaga (50 min).

Destacado:

Piscina, Aire acondicionado, Calefacción, Vistas al mar, Vistas a la montaña, Ascensor, None, Jardín privado, Plazas, Reventa