+34 604 489 646

LUXURY REALTY
Real Estate Agency

info@luxury-realty.com

Terreno en Coín

Referencia: R5108311

Dormitorios: por petición
Baños: por petición
M² Construidos:
Precio: 110.000 €
Estado: Venta
Tipo de propiedad: Terreno
Plazas: por petición
M² Parcela: 813

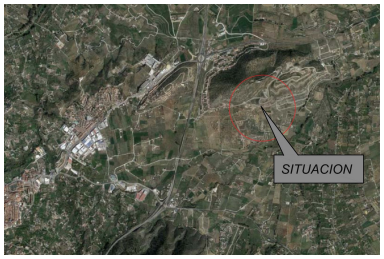

Descripción:Parcela urbana con proyecto de chalet en Urbanización en Coín Magnífica parcela de 823 m² situada en la urbanización de Coín, una zona en pleno crecimiento con nuevas construcciones y gran proyección de futuro. La parcela cuenta con suelo urbano consolidado y dispone de un proyecto aprobado para la construcción de un chalet de 287 m² con piscina privada. Disfruta de impresionantes vistas panorámicas a la sierra, en un entorno tranquilo y natural, ideal para vivir todo el año o como segunda residencia. Excelente ubicación, con acceso rápido a la autopista, todos los servicios cercanos, y a tan solo 20 minutos del Aeropuerto de Málaga y de la costa. Una oportunidad perfecta para construir la casa de tus sueños en una zona en expansión.

Destacado:

Vistas a la montaña