+34 604 489 646

LUXURY REALTY
Real Estate Agency

info@luxury-realty.com

Villa en Bahía de Marbella

Referencia: R5105767

Dormitorios: 8	Baños: 7	M² Construidos: 1.202	Precio: 9.500.000 €
Estado: Venta	Tipo de propiedad: Villa	Plazas: por petición	M² Parcela: 1.741

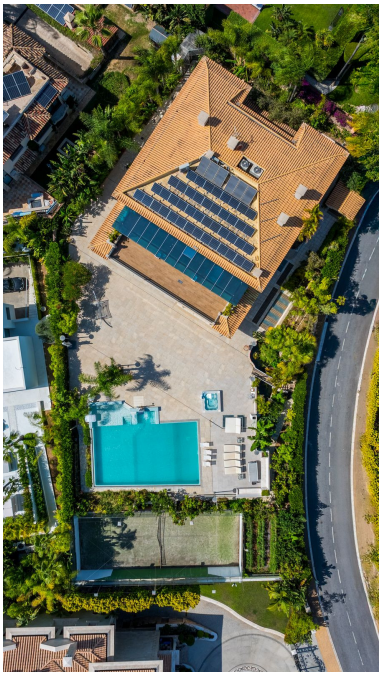

Descripción:Espectacular Villa de 8 Dormitorios en Los Monteros, Marbella Ubicada en la exclusiva y segura urbanización de Los Monteros, esta impresionante villa de 8 dormitorios y 7 baños ofrece lo último en estilo de vida de lujo, a solo unos pasos de la playa. Con una amplia parcela y espacios interiores generosos, esta residencia ha sido diseñada para impresionar tanto por su tamaño como por su sofisticación. Al entrar, descubrirás un interior bellamente decorado que combina elegancia moderna con confort atemporal. Los techos altos, los acabados de alta calidad y los grandes ventanales llenan la casa de luz natural. Las zonas de estar y comedor de planta abierta se integran a la perfección con una cocina de diseño equipada con electrodomésticos de primera —ideal para recibir invitados o disfrutar en familia. La casa cuenta con ocho dormitorios amplios, la mayoría con baños en suite, ofreciendo espacio más que suficiente para familia e invitados. Uno de los mayores atractivos es una sala de cine privada, que brinda una auténtica experiencia de cine sin salir de casa. El exterior es un auténtico oasis privado. El jardín perfectamente cuidado rodea una espectacular piscina, ideal para relajarse bajo el sol andaluz o para celebrar reuniones inolvidables. Varias terrazas y zonas chill-out ofrecen tanto sol como sombra durante todo el día. Con espaciosas estancias, un interior de alto nivel y una ubicación privilegiada en una de las zonas más exclusivas de Marbella, esta villa representa la verdadera esencia del lujo mediterráneo.

Destacado:

None