Dormitorios: 2

Baños: 2

M² Construidos: 121

Precio: 392.500 €

Estado: Venta

Tipo de propiedad: Apartamento

Plazas: por petición

M² Parcela:

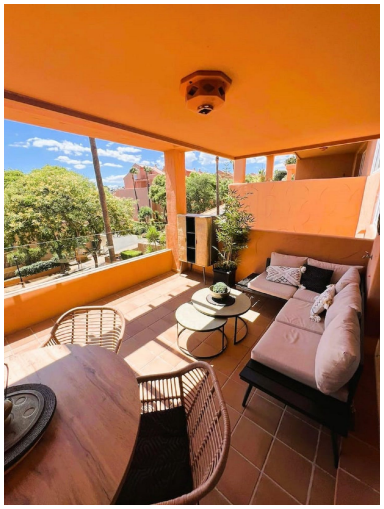

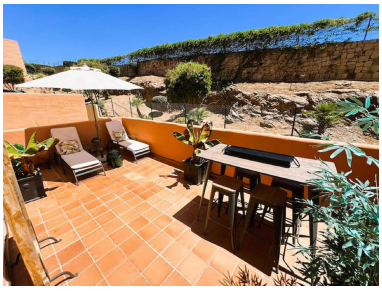

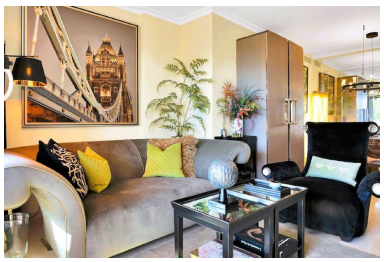

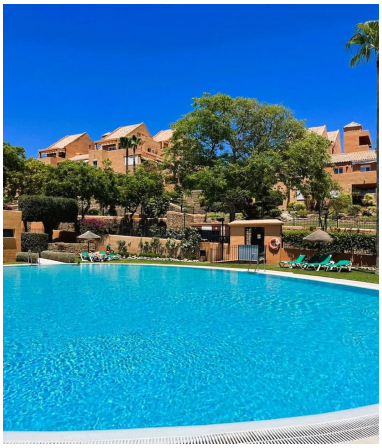

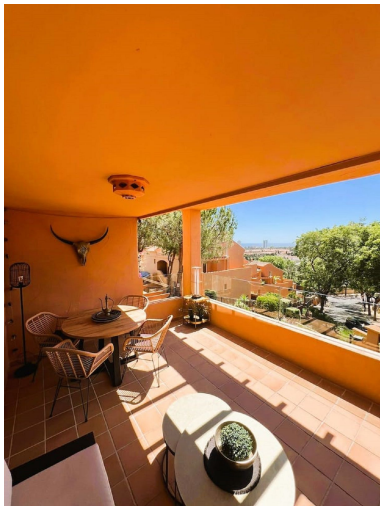

Descripción:Apartamento Planta Media, Elviria Santa Maria golf, Costa del Sol. 2 Dormitorios, 2 Baños, Construidos 97 m². Con licencia turística Posición : Primera línea de Golf, Cerca de Golf, Urbanización. Estado : Excelente. Piscina : Comunitaria. Climatización : Aire Acondicionado. Caracteristicas : Armarios Empotrados, Cerca de Transporte, Terraza Privada, Doble acristalamiento. Cocina : Equipada. Jardin : Comunitario. Aparcamiento : Privado. Categoría : Golf, Inversion, Reducido.

Destacado:

Piscina, Aire acondicionado, None, Jardín privado, Plazas, Inversión