Dormitorios: 2	Baños: 2	M² Construidos: 84	Precio: 520.000 €
Estado: Venta	Tipo de propiedad: Casa	Plazas: por petición	M² Parcela:

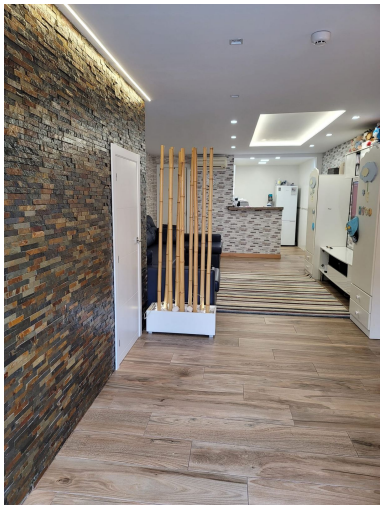

Descripción:Amantes del sol, mar y la buena vida! ¿Están listos para descubrir su paraíso personal en la Costa del Sol? Imaginen esto: despertarse con el sonido de las olas, disfrutar de un café bajo el sol andaluz y tener la playa literalmente a sus pies. ¡Pues dejen de imaginar y empiecen a vivirlo ya! Les presentamos esta joya muy deseada: una casa adosada en 2 plantas totalmente reformada recientemente, a solo 200 metros del vibrante Paseo Marítimo de Fuengirola. ¡Sí, han leído bien, a dos pasos de todo lo que necesitan para disfrutar al máximo del mar y de la mejor cocina mediterránea! ¿Qué hace a esta casa tan especial? •¡Espacio de sobra para todos! Con 2 amplios dormitorios y 2 baños modernos, distribuidos en 2 plantas, hay sitio para la familia y los amigos (¡e incluso para esos nuevos amigos que harán en la playa!). ¿Necesitan más? •¡Lista para entrar a vivir! Olvídense de reformas y complicaciones. Esta casa está "como nueva" y "lista para mudarte". ¡Solo tienen que traer su bañador y toalla! •Luz, diseño y calidad. Cada rincón está bien iluminada por la luz natural, con espacios luminosos y acogedores, acabados de alta calidad, ¡pero con la calidez de un hogar! •¡Ubicación de ensueño! En pleno centro de Fuengirola, a escaso pasos de la playa, restaurantes con sabores exquisitos y tiendas con ese "algo único y a buen precio" están a un paso. ¡Tendrán todo al alcance de la mano para vivir el auténtico estilo de vida mediterráneo! Ya sea que busquen su residencia permanente bajo el sol, una casa de vacaciones para escapar del frío o una inversión inteligente en uno de los destinos más codiciados de la Costa del Sol, ¡este es su próximo hogar en el sol! No dejen escapar esta oportunidad única. ¡Contáctennos hoy mismo para más información y para agendar su visita!

Destacado:

None, Aire acondicionado, Calefacción, None, Casa de vacaciones, Inversión, Reventa