+34 604 489 646

LUXURY REALTY
Real Estate Agency

info@luxury-realty.com

Apartamento en Torremolinos

Referencia: R5063017

Dormitorios: 1

Baños: 1

M² Construidos: 53

Precio: 195.000 €

Estado: Venta

Tipo de propiedad: Apartamento

Plazas: por petición

M² Parcela:

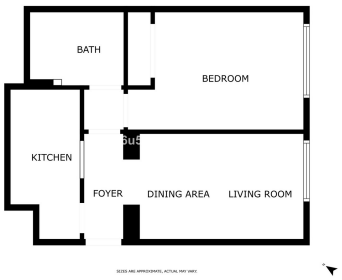

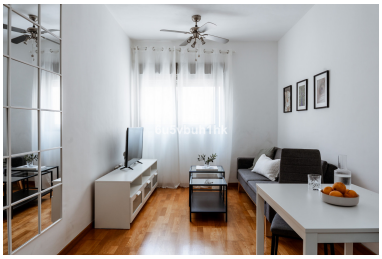

Descripción:Ubicado en el corazón de Torremolinos, este apartamento recientemente renovado de 1 dormitorio ofrece la combinación perfecta de comodidad y conveniencia. A solo 15 minutos a pie de la playa, es ideal para quienes buscan un estilo de vida costero. Situado en el segundo piso, cuenta con un luminoso salón y una cocina independiente equipada con electrodomésticos nuevos, perfecta para cocinar y recibir invitados. El amplio dormitorio incluye un armario empotrado para un almacenamiento cómodo, y el baño moderno está elegantemente diseñado. Con su excelente ubicación, acabados contemporáneos y cercanía a servicios locales, este apartamento es una excelente oportunidad para disfrutar de la vibrante vida de Torremolinos.

Destacado: