+34 604 489 646

LUXURY REALTY
Real Estate Agency

info@luxury-realty.com

Villa en Alora

Referencia: R5062984

Dormitorios: 10	Baños: 8	M² Construidos: 435	Precio: 1.150.000 €
Estado: Venta	Tipo de propiedad: Villa	Plazas: por petición	M² Parcela: 113.000

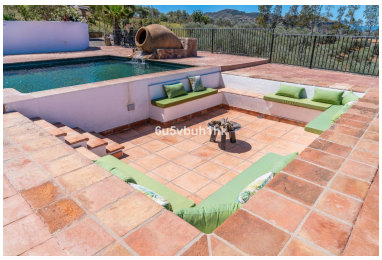

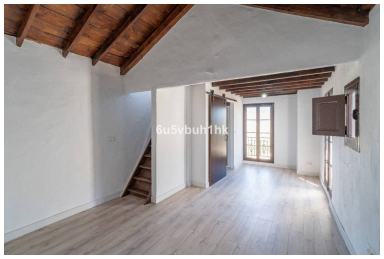

Descripción:Aprovecha la oportunidad de adquirir esta impresionante finca, que abarca más de once hectáreas de terreno y cuenta con una bonita villa señorial de más de 400 m² construidos. El cortijo, con sus paredes blancas y vigas de madera en los techos, sigue el estilo arquitectónico andaluz y está decorado de manera rústica en armonía con el entorno. Ubicada en Álora, en una zona de alta montaña, esta propiedad se beneficia de una luminosidad excepcional y ofrece maravillosas vistas panorámicas al valle. La villa se distribuye en dos plantas y cuenta además con un torreón que alberga una habitación con vistas inmejorables. En la planta baja, encontrarás un amplio salón con dos ambientes y chimenea, una cocina, un aseo y dos habitaciones. La planta alta ofrece siete dormitorios, cada uno con baño en suite, y una habitación adicional en el torreón. En la zona exterior trasera, el patio con piscina ofrece vistas incomparables al valle y es un amplio espacio de relajación, que incluye una zona de barbacoa independiente. Además, no podemos dejar de mencionar la encantadora plazoleta con fuente que da la bienvenida en la fachada principal. Esta finca tiene el potencial para desarrollar un proyecto turístico, como un camping o glamping, convirtiendo la casa en un hotel rural. Su ubicación a pocos minutos del centro de Álora y a unos quince minutos en coche del Caminito del Rey, un atractivo turístico internacional en la comarca del Valle del Guadalhorce, la convierte en una inversión única para quienes buscan disfrutar de la belleza y singularidad de esta ruta declarada Patrimonio Universal. Distancias: 5 km al centro de Álora (todos los servicios y comercios) 4 km a la estación de tren de Álora 40 km de la estación de tren de Málaga María Zambrano 40 km del aeropuerto de Málaga 20 km de El Chorro

---

Destacado:

Piscina, Aire acondicionado, Vistas a la montaña, Jardín privado, None, Plazas, Casa de vacaciones, Inversión, Reventa