+34 604 489 646

LUXURY REALTY
Real Estate Agency

info@luxury-realty.com

Apartamento en El Paraiso

Referencia: R5055160

Dormitorios: 2	Baños: 2	M² Construidos: 89	Precio: 295.000 €
Estado: Venta	Tipo de propiedad: Apartamento	Plazas: por petición	M² Parcela:

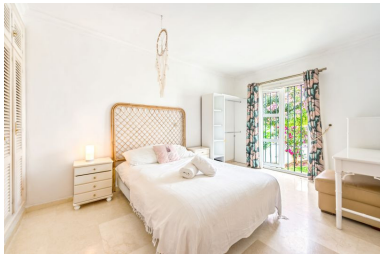

Descripción:Presentando un encantador apartamento en planta baja situado en la codiciada comunidad cerrada de El Paraíso en Estepona Este, Málaga. Esta acogedora residencia ofrece una zona de estar de planta abierta y un comedor al aire libre con vistas panorámicas al jardín. Este apartamento se beneficia de una abundancia de luz solar natural durante todo el día. Con 2 amplios dormitorios y 2 baños bien equipados, la casa está pensada para la comodidad y comodidad modernas. La propiedad exude la calidad y se mantiene impecablemente, con una terraza cubierta privada y una terraza descubierta. El apartamento está rodeado de exuberantes jardines comunitarios y ofrece acceso directo a tres piscinas comunitarias prístinas, garantizando un estilo de vida definido por el ocio y la recreación. Su ubicación privilegiada sitúa a los residentes a pocos minutos a pie de supermercados locales, restaurantes de renombre y servicios esenciales. El apartamento también está envidiablemente cerca de las escuelas, un parque infantil y una amplia gama de enlaces de transporte, con una parada de autobús conveniente a la vuelta de la esquina. El mundialmente famoso Club de Golf El Paraíso, así como las playas doradas de Estepona, están a pocos pasos o en coche, lo que lo convierte en una base ideal para la relajación y la vida activa en la encantadora Costa del Sol. Otros aspectos destacados incluyen unidades individuales de aire acondicionado, puertas de vidrio y muebles opcionales de alta calidad. Con una licencia turística ya instalada, esta propiedad no sólo sirve como un hogar familiar perfecto, sino que también representa una oportunidad de inversión lucrativa. Los residentes disfrutan del lujo de una comunidad cerrada con garaje comunitario, aparcamiento callejero y la inigualable proximidad al aeropuerto de Málaga, Marbella y Estepona Town. Experimente lo mejor de la gastronomía, el estilo de vida vibrante y el clima de clase mundial en este exquisito apartamento Costa del Sol.

Destacado:

None, Piscina, Aire acondicionado, Jardín privado, None, Plazas