+34 604 489 646

LUXURY REALTY
Real Estate Agency

info@luxury-realty.com

Apartamento en Benahavís

Referencia: R5053348

Dormitorios: 2	Baños: 2	M² Construidos: 99	Precio: 495.000 €
Estado: Venta	Tipo de propiedad: Apartamento	Plazas: por petición	M² Parcela:

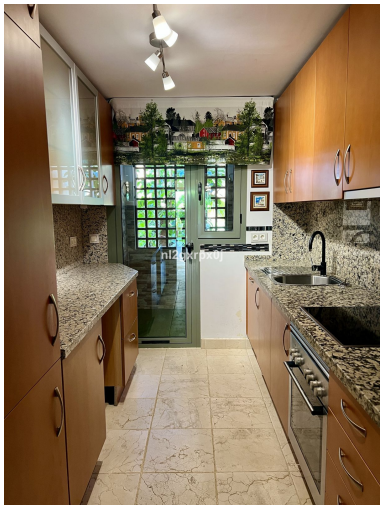

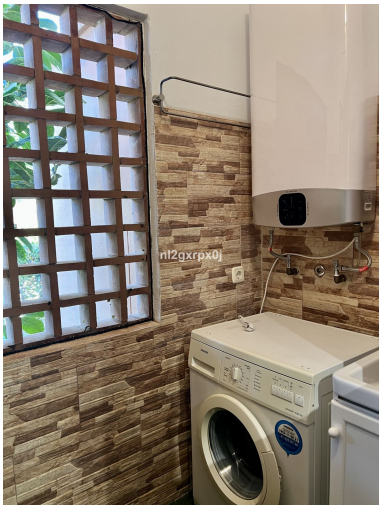

Descripción:Benatalaya apartamento en planta baja, con jardín privado haciendo esquina muy privado en una urbanización cerrada con seguridad 24 horas en una zona muy tranquila con mucha privacidad en la zona, perteneciente a Estepona, Costa del Sol. El apt. consta de 2 dormitorios, y 2 baños, el principal con baño en suite, bañera y ducha ambos con suelo radiante eléctrico, el tamaño del apt. son 98,95 m² interiores y una terraza cubierta más un jardín de uso privativo de unos 100m2 aproximadamente. Los dormitorios tiene personas eléctricas. La cocina totalmente equipada con lavadero y termo eléctrico. El apt. incluye dos plazas de garaje y un trastero. La urbanización muy bien cuidad y con unos jardines mediterianeos, cuenta con 4 piscinas en total, una de ellas es climatizada, ademas de gym y seguridad 24 horas. Esta a solo 5 minutos en coche el pueble de Benahavis donde podrá disfrutar de su gastronomía mediterránea y cocinas internacionales, cerca del campo de golf Atalaya, y caminado al colegio Atalaya y supermercado Mercadona, lo que lo hace ideal para la vida en familia. Posición : Pueblo de Montaña, Cerca de Golf, Cerca de Ciudad, Cerca de Colegios, Cerca de los Bosques, Urbanización. Orientación : Sur. Estado : Excelente. Piscina : Comunitaria, Privada, Cubierta, Con Calefacción, Piscina de Niños. Climatización : Aire Acondicionado, A/A Caliente, A/A Frio, Suelo Radiante, Baño. Vistas : Jardín. Caracteristicas : Terraza Cubierta, Armarios Empotrados, Terraza Privada, Gimnasio, Lavadero, Suelos de Mármol, Doble acristalamiento. Cocina : Equipada. Jardin : Comunitario. Seguridad : Recinto Cerrado, Persianas Eléctricas, Portero Automático, Alarma, Seguridad 24 Horas. Aparcamiento : Garaje, Más de uno. Categoría : Golf, Casas de vacaciónes.

Destacado:

Piscina, Aire acondicionado, Calefacción, Jardín privado, None, Sistema de alarma, Seguridad 24H, Plazas, Casa de vacaciones