+34 604 489 646

LUXURY REALTY
Real Estate Agency

info@luxury-realty.com

Apartamento en Miraflores

Referencia: R5048266

Dormitorios: 2	Baños: 2	M² Construidos: 70	Precio: 460.000 €
Estado: Venta	Tipo de propiedad: Apartamento	Plazas: por petición	M² Parcela:

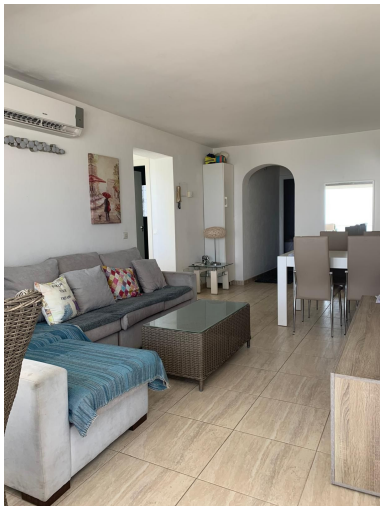
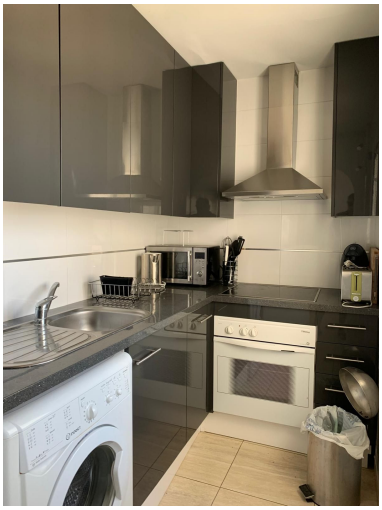

Descripción:Primera línea: 2 dormitorios en Rocas del Mar Vivir frente al Mediterráneo, entre las playas de Miraflores y Riviera del Sol, ahora es posible. Este luminoso piso de 70 m² en primera planta ofrece comodidad, vistas y ubicación inmejorable para disfrutar todo el año o como inversión vacacional. Propiedad en excelente estado, lista para entrar. - 70 m² construidos, orientación sureste - 2 dormitorios con armarios empotrados - 2 baños con ducha (1 en suite) - Primera planta con ascensor - Cocina independiente, totalmente amueblada, con ventana exterior - Terraza incorporada con cortinas de cristal - Vistas al mar, a la piscina y a la pista de tenis - Aire acondicionado en dormitorios y salón - Piscina y jardín en el complejo - Complejo adaptado para personas con movilidad reducida - Aparcamiento cerrado dentro del complejo - Acceso directo al paseo marítimo - Bar dentro del complejo - Entorno tranquilo Ubicada en Rocas del Mar, en primera línea y con acceso directo al paseo marítimo, disfrutarás del mejor clima de la Costa del Sol y de la privilegiada franja costera entre Miraflores y Riviera del Sol. Un enclave perfecto para amantes de la playa y la vida al aire libre. Ideal para alquiler vacacional o para vivir todo el año. Oportunidad única por ubicación, vistas y prestaciones, en un residencial consolidado y muy demandado. Solicita tu visita cuanto antes: las propiedades en primera línea como esta se reservan rápido. Escríbeme hoy mismo para más información o para agendar una visita.

Destacado:

Frente a la playa, None, Piscina, Aire acondicionado, Vistas al mar, Ascensor, Jardín privado, Plazas, Reventa