+34 604 489 646

LUXURY REALTY
Real Estate Agency

info@luxury-realty.com

Villa en Fuengirola

Referencia: R5036311

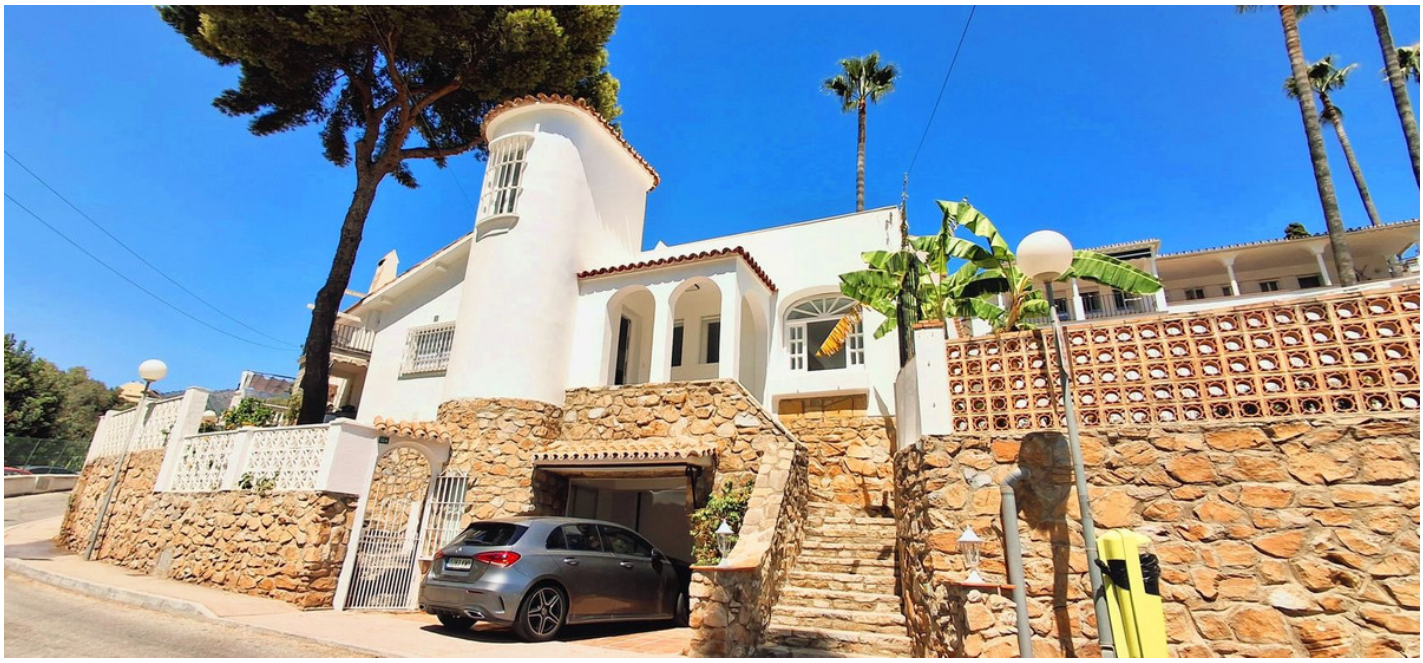

Dormitorios: 4	Baños: 3	M² Construidos: 286	Precio: 799.500 €
Estado: Venta	Tipo de propiedad: Villa	Plazas: por petición	M² Parcela: 117

Descripción:Amplia villa con apartamento independiente para invitados en venta. ¡A solo 400 metros de la playa! Magnífica oportunidad para adquirir una villa amplia, luminosa con 3 dormitorios, 2 baños, además de un apartamento independiente para invitados. Esta maravillosa villa se encuentra en la zona baja de Torreblanca del Sol, Fuengirola. Muy cerca de una excelente selección de restaurantes, bares, tiendas, farmacias, colegios e instalaciones deportivas. La vivienda principal consta de 3 dormitorios, baño principal con una bañera de hidromasaje completamente nueva. La propiedad también cuenta con un amplio solárium en la azotea, ideal para fiestas o tomar el sol. El apartamento de invitados, con entrada independiente tanto desde la calle como desde la propiedad, ofrece un amplio y soleado salón/comedor con una cocina de estilo abierto totalmente nueva, un cuarto dormitorio, baño y trastero con caja fuerte. ¡Excelente potencial para alquiler! Hay mucho espacio para disfrutar del sol y la tranquilidad del entorno. ¡No dudes en reservar tu visita hoy mismo! Esta villa es una oportunidad única que combina comodidad, estilo y una ubicación perfecta. Características: - Aire acondicionado en toda la vivienda - Garaje privado subterráneo - Aparcamiento en parcela - Jardín privado - Persianas eléctricas en el patio - Amplias terrazas y patios - Vistas a la piscina (comunitaria) - Zona tranquila - 2 cajas fuertes de seguridad

---

Destacado:

None, Piscina, Aire acondicionado, Calefacción, Vistas al mar, None, Jardín privado, Sistema de alarma, Plazas, Casa de vacaciones, Inversión, Reventa