+34 604 489 646

LUXURY REALTY
Real Estate Agency

info@luxury-realty.com

# Apartamento en Cabopino

Referencia: R5014795

| | | | |
|---|---|---|---|
| Dormitorios: 3 | Baños: 2 | M² Construidos: 174 | Precio: 995.000 € |
| Estado: Venta | Tipo de propiedad: Apartamento | Plazas: por petición | M² Parcela: 35 |

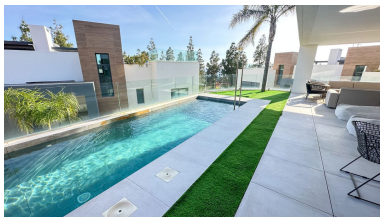

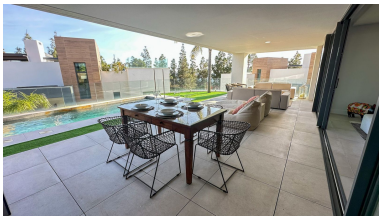

Descripción:Impresionante Dúplex Esquinero Orientado al Sur en Artola Alta – Lujo, Naturaleza y Vistas al Mar Ubicado en una exclusiva comunidad cerrada en Artola Alta, este elegante dúplex esquinero ofrece una experiencia de vida de lujo en un entorno tranquilo, rodeado de naturaleza y con acceso a espectaculares vistas al mar desde las zonas comunes. La urbanización ofrece un estilo de vida tipo resort con dos piscinas exteriores, piscina cubierta climatizada, sauna, gimnasio y servicio de conserjería a tiempo completo, todo diseñado para el máximo confort y bienestar. Este dúplex, orientado al sur, ha sido diseñado para disfrutar del estilo de vida interior-exterior. En la planta principal, el salón de concepto abierto se conecta a la perfección con una amplia terraza privada gracias a sus ventanales de suelo a techo, donde encontrarás una piscina privada y una barbacoa de gas, ideales para relajarse o entretener a invitados con estilo. La calefacción por suelo radiante en toda la vivienda y dos plazas de garaje subterráneo ofrecen un plus de comodidad. El dormitorio principal en esta planta cuenta con vestidor y baño en suite, mientras que el segundo dormitorio dispone de su propio jardín privado, vistas encantadoras y acceso directo a la naturaleza. Un segundo baño completo y un lavadero completan esta planta. La planta inferior ofrece un tercer dormitorio versátil, que puede transformarse fácilmente en dos estancias independientes o mantenerse como un gran espacio multifuncional. Ya cuenta con preinstalación para un cuarto de baño, lo que brinda flexibilidad para adaptarlo a tus necesidades. A tan solo unos pasos de las mejores playas de Marbella, esta propiedad combina a la perfección tranquilidad, lujo y comodidad en una de las zonas más codiciadas de la Costa del Sol. Ubicada en Cabopino, una joya escondida al este de Marbella, a solo 12 km del centro y a 25 minutos del aeropuerto internacional de Málaga. La playa de Cabopino es considerada una de las más hermosas de la costa, con su arena fina, su encantador puerto, reconocidos restaurantes y un entorno natural único, rodeado de pinares y dunas. Una propiedad exclusiva que ofrece lo mejor del estilo de vida mediterráneo. Dúplex, Cabopino, Costa del Sol. 3 Dormitorios, 2 Baños, Construidos 174 m². Posición : Cerca de Golf, Cerca de Tiendas, Cerca del Mar, Cerca de Colegios, Cerca de los Bosques. Orientación : Sur. Estado : Excelente. Piscina : Comunitaria, Privada, Cubierta, Con Calefacción, Piscina de Niños. Climatización : Aire Acondicionado, A/A Preinstalado. Vistas : Mar, Montaña, Jardín. Caracteristicas : Terraza Cubierta, Cerca de Transporte, Terraza Privada, WiFi, Gimnasio, Sauna, Jacuzzi, Bar. Muebles : Amueblada. Cocina : Equipada. Jardin : Comunitario, Privado. Seguridad : Recinto Cerrado. Aparcamiento : Subterráneo. Categoría : Lujo, Contemporáneo.

---

Destacado:

None, Piscina, Aire acondicionado, Vistas al mar, Vistas a la montaña, Jardín privado, None, Plazas, None