Dormitorios: 4	Baños: 2	M² Construidos: 199	Precio: 445.000 €
Estado: Venta	Tipo de propiedad: Casa	Plazas: por petición	M² Parcela: 169

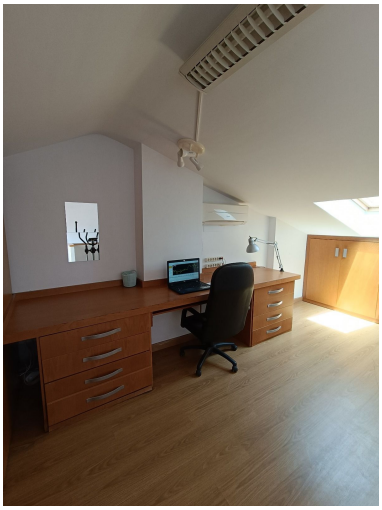

Descripción:Casa adosada, Churriana, Málaga 4 dormitorios, 2 baños, 199 m² construidos, 169 m² de terreno/jardín. Casa adosada, a 5 minutos del aeropuerto y de la playa y campo de golf más cercanos. A 10 minutos de Málaga capital y Torremolinos. 3 dormitorios, posibilidad de convertir el ático en otro dormitorio. 1 aseo y 2 baños completos. 2 plazas de aparcamiento, trastero y piscina comunitaria. Ubicación: Cerca del golf, Cerca de tiendas, Cerca del mar, Cerca de colegios, Urbanización. Estado: Buen estado. Piscina: Comunitaria. Climatización: Aire acondicionado, Calefacción central. Vistas: Urbanas. Características: Armarios empotrados, Cerca de transporte, Terraza privada, Trastero, Lavadero, Baño en suite, Doble acristalamiento, Fibra óptica.

Destacado:

None, Piscina, Aire acondicionado, None