+34 604 489 646

LUXURY REALTY
Real Estate Agency

info@luxury-realty.com

Apartamento en Marbella

Referencia: R4979722

Dormitorios: 3	Baños: 2	M² Construidos: 145	Precio: 530.000 €
Estado: Venta	Tipo de propiedad: Apartamento	Plazas: por petición	M² Parcela:

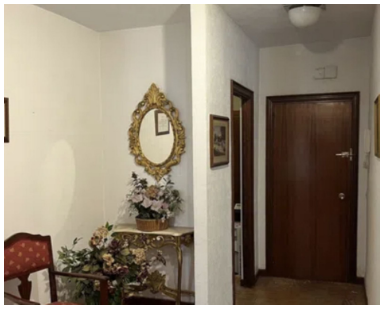

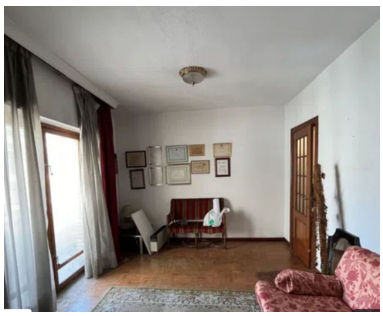

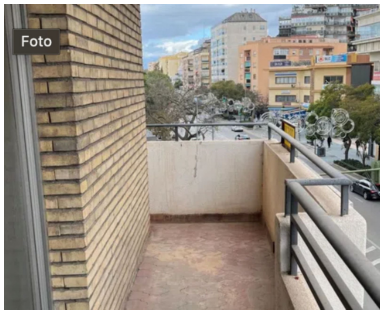

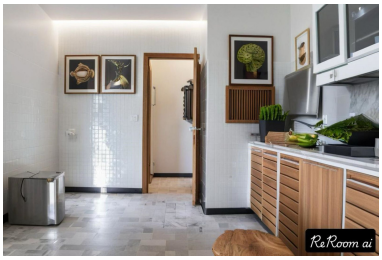

Descripción:¡Oportunidad única en el corazón de Marbella! Se venden dos pisos de 2 dormitorios cada uno, actualmente unificados en una amplia y luminosa vivienda de 4 dormitorios en pleno centro de Marbella. Con una ubicación inmejorable, a tan solo 2 minutos a pie de la playa y del Paseo Marítimo, y rodeada de todos los servicios: tiendas, restaurantes, centros de salud, colegios y transporte público. La propiedad cuenta con 145 m² construidos y se distribuye actualmente en 4 dormitorios, 2 baños, amplio recibidor, cocina independiente, salones y terraza. Una vivienda con gran potencial, ideal tanto como residencia familiar como para inversión, ya sea para alquilar o dividir nuevamente en dos unidades independientes. Requiere reforma integral, lo que permite al comprador adaptar el espacio a sus necesidades o maximizar su rentabilidad.

Destacado:

None, Aire acondicionado, None, Reventa