+34 604 489 646

LUXURY REALTY
Real Estate Agency

info@luxury-realty.com

Apartamento en Elviria

Referencia: R4937086

Dormitorios: 3	Baños: 3	M² Construidos: 127	Precio: 485.000 €
Estado: Venta	Tipo de propiedad: Apartamento	Plazas: por petición	M² Parcela:

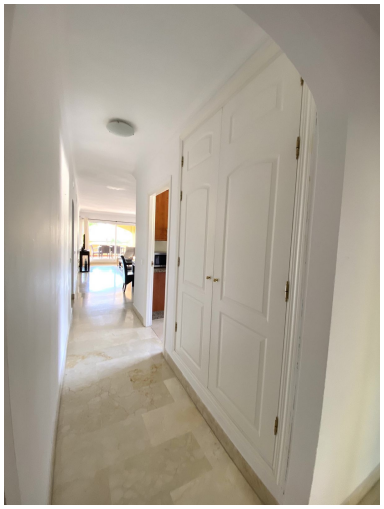

Descripción:SE ACEPTA EL PAGO EN CRIPTOMONEDA Este amplio y luminoso apartamento está situado en el cerrado complejo de Santa Maria Village con seguridad las 24 horas, jardines muy bien cuidados, 4 grandes piscinas y 4 piscinas para niños. El apartamento de esquina en primera planta consta de un hall de entrada, cocina totalmente amueblada y equipada con lavadero independiente, amplio salón y una generosa terraza cubierta con vistas parciales al mar. Hay 3 dormitorios en total, todos con armarios empotrados, dos de ellos tienen baño en-suite y uno tiene baño separado. Además el apartamento se beneficia de suelos de mármol, ventanas de doble acristalamiento, A/C frío y caliente (nueva máquina instalada recientemente), gran plaza de aparcamiento subterráneo (14m2) y trastero (4m2). El complejo de Santa Maria Village está situado en una zona muy tranquila de Elviria con un bonito telón de fondo de montaña, sin embargo, a sólo 5 minutos en coche de todos los servicios y el Centro Comercial de Elviria, donde encontrará los mejores restaurantes, supermercados, bancos y otros servicios. El aeropuerto de Málaga está a sólo 30 minutos y el centro de Marbella a unos 12 minutos en coche. Varios campos de golf también se encuentran a muy poca distancia de la urbanización como Santa María Golf, Greenlife Golf, Santa Clara Golf y Marbella Golf Country Club.

Destacado:

Piscina, Aire acondicionado, Calefacción, Vistas al mar, Vistas a la montaña, Jardín privado, Ascensor, None, Seguridad 24H, Plazas, Inversión, Reventa