+34 604 489 646

LUXURY REALTY
Real Estate Agency

info@luxury-realty.com

Comercial en Marbella

Referencia: R4871635

Dormitorios: 1	Baños: 2	M² Construidos: 57	Precio: 79.000 €
Estado: Venta	Tipo de propiedad: Comercial	Plazas: por petición	M² Parcela:

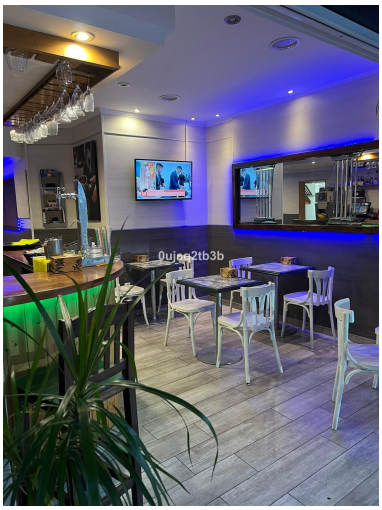

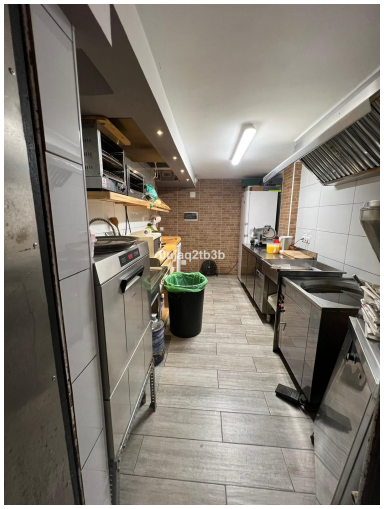

Descripción:Traspaso de cafetería en el centro de Marbella Traspaso €79.000 alquiler mensual €1.700. Negocio funcionando y rentable con clientela de muchos años. Local de aproximadamente 60 m2 con una amplia terraza de otros 80m2 para mesas y sombrillas. Zona de gran tránsito todo el día rodeado de oficinas privadas y gubernativas. Reformado recientemente, cuenta con dos baños, zona de almacenaje y acceso a patio trasero del edificio. Gran oportunidad.

Destacado:

None, Aire acondicionado