+34 604 489 646

LUXURY REALTY
Real Estate Agency

info@luxury-realty.com

Comercial en Marbella

Referencia: R4716475

Dormitorios: por petición

Baños: por petición

M² Construidos: 105

Precio: 900.000 €

Estado: Venta

Tipo de propiedad: Comercial

Plazas: por petición

M² Parcela:

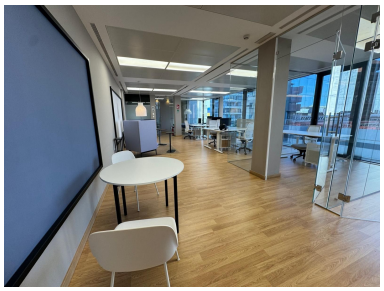

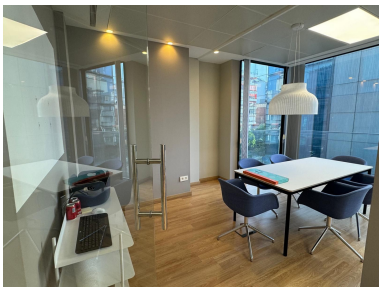

Descripción:Oficina de 105m2 justo al lado de la calle principal. Ubicación privilegiada Marbella Centro!

Destacado:

Aire acondicionado, Calefacción, Ascensor, None, Sistema de alarma, Seguridad 24H, Plazas