+34 604 489 646

LUXURY REALTY
Real Estate Agency

info@luxury-realty.com

Casa en Mijas Golf

Referencia: R4142584

Dormitorios: 3	Baños: 2	M² Construidos: 202	Precio: 425.000 €
Estado: Venta	Tipo de propiedad: Casa	Plazas: por petición	M² Parcela:

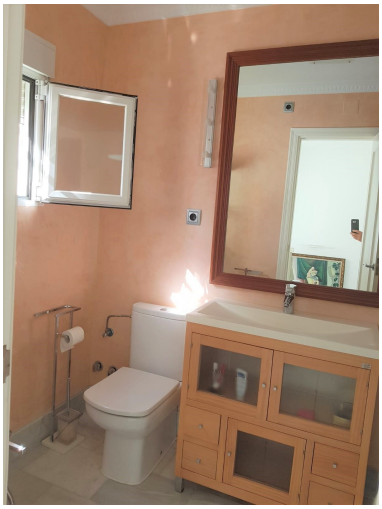

Descripción:PRECIOSA CASA ADOSADA EN EXCELENTE UBICACIÓN EN MIJAS GOLF CON IMPRESIONANTES VISTAS Esta bonita casa adosada está construida en 3 niveles: En la 1ª planta encontramos el amplio y luminoso salón comedor y la cocina. En la 2ª planta, los 2 amplios dormitorios y 1 baño, más las 2 terrazas (una de ellas cerrada con puertas correderas de aluminio) En la 3era planta, 1 dormitorio grande, 1 baño y 2 terrazas, con impresionantes vistas al campo de golf y montañas. Aire acondicionado. Piscina y jardines comunitarios. 2 garajes privados incluidos. Mijas Costa es el tramo de costa que se encuentra entre los límites de Fuengirola y Marbella. La mayor parte de esta extensión de terreno ha sido urbanizada e incluye los centros turísticos de El Faro, El Chaparral, La Cala de Mijas, Riviera del Sol, Calahonda y Sitio de Calahonda. Sitio de Calahonda es la urbanización más grande de esta parte de la costa y la playa de Calahonda es la playa más grande del municipio de Mijas que cubre 4,5 km de costa. El servicio de autobús costero une todos estos complejos y dentro de Mijas Costa hay 12 campos de golf. En su límite con Fuengirola se encuentra el centro comercial Miramar y el parque acuático.

Destacado:

Piscina, Aire acondicionado, Vistas a la montaña, None, Jardín privado, Plazas