+34 604 489 646

LUXURY REALTY
Real Estate Agency

info@luxury-realty.com

# Comercial en Puerto Banús

Referencia: R4105132

Dormitorios: por petición

Baños: 5

M² Construidos: 436

Precio: 1.990.000 €

Estado: Venta

Tipo de propiedad: Comercial

Plazas: por petición

M² Parcela:

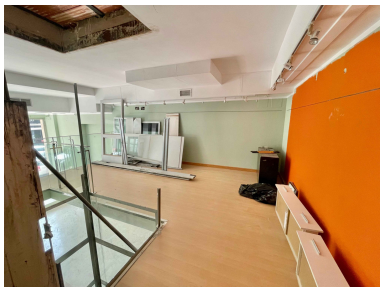

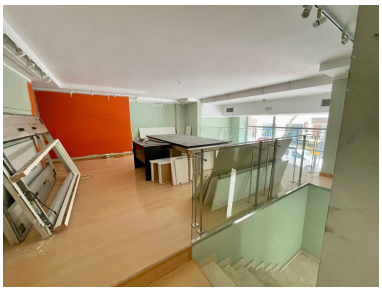

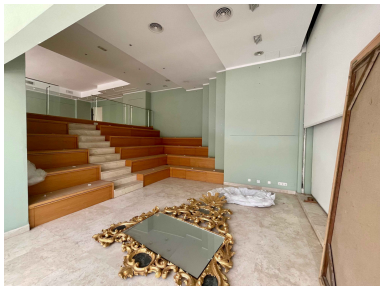

---

Descripción:LOCALES COMERCIALES EN PRIMERA CALIDAD – Ubicación privilegiada en Puerto Banús Una oportunidad de inversión excepcional: cinco locales comerciales en planta baja en el vibrante corazón de Puerto Banús. Esta codiciada zona garantiza una excelente visibilidad y afluencia de público, lo que la hace ideal para diversos negocios. Características destacadas de la propiedad: Propiedad en plena propiedad Superficie total construida: 436 m² Cinco locales: 65 m² 40 m² 52 m² 45 m² 82 m² Ubicación privilegiada en planta baja en una zona comercial de alta demanda Perfecta para inversores o emprendedores que buscan establecerse en una de las zonas más prestigiosas de Marbella. Contáctenos para más información o para concertar una visita.

---

Destacado:

Aire acondicionado