

Villa en Ronda

Referencia: R2837321



Dormitorios: 7
Estado: Venta

Baños: 5
Tipo de propiedad: Villa

M² Construidos: 735
Plazas: por petición

Precio: 16.500.000 €
M² Parcela: 3.370.000

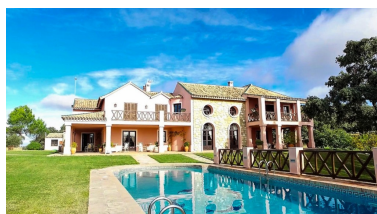

Descripción:Espectacular finca de lujo totalmente reformada en la Serranía de Ronda, con zona de cultivos, nave agrícola y 2 casas de invitados. Se distribuye de la siguiente manera: Finca principal: Planta baja: Hall de entrada, despacho, amplia cocina comedor con chimenea y horno de leña, 2 salones con chimenea y amplia zona comedor y 1 baño. 2 patios interiores. Primera planta: 4 amplios dormitorios con armarios empotrados y chimenea 3 baños completos (2 en suite) Exterior: Amplia zona de jardín con piscina, porches, zona barbacoa, garaje cubierto y zona de aparcamiento. Pista de tenis. 1ra Casa de invitados: Hall de entrada, salón comedor, cocina equipada, 3 dormitorios y 1 baño completo. Garaje y sótano. 2da Casa de invitados: Hall de entrada, salón comedor, cocina equipada y 3 dormitorios y 1 baño completo. Consta de 10 hectáreas de viñedos, Área para la siembra de diferentes cultivos y 1.000m² para la crianza y alimentación de terneros, cerdos ibéricos, ovejas, etc. Hay numerosos pozos de agua mineral y albercas repartidos por toda la Finca. Nave agrícola y corrales. Finca en excelentes condiciones con agua caliente por placas solares termodinámicas, calefacción por radiadores independientes, caldera de leña y gasoil y ventanas climait. Parcela: 3.370.000m² (Cultivos 970.000m²) Construidos: 735,80 más Porche: 171m². Garaje: 62m². Corrales 5.700m². Nave Agrícola: 1.083m². IBI: 2.187,67€ por año. Año construcción: 1980. Distancias: Servicios: 8,3km. Ronda centro: 13,6km. Aeropuerto de Málaga: 103km. Aeropuerto de Gibraltar: 125km.

Destacado:

Piscina, Vistas a la montaña, Jardín privado, Plazas